







**Wacław Karol Moritz**

Urodził się 50 października 1868 roku w Lublinie. Jego ojcem był przybły z Poznania Robert Karol Moritz, z pochodzenia Niemiec, matka - Antonina z Lubowickich, wywodząca się z rodziny lubelskiej rodziny.

Moritzowie byli ewangelikami, należeli do parafii ewangelicko - anglikańskiej w Trójce w Lublinie. Reprezentowali ten krąg obywateli ówczesnego społeczeństwa, zaangażowanego z polskości i niepodległości się z miastem, który odgrywał znaczącą rolę w jego życiu gospodarczym, kulturalnym i samorządowym, dążył do przekształcenia w obywatelski postaw.



W 1895 roku Wacław Moritz przystąpił do założenia w Lublinie, następnie w 6-ciu klasycznym gimnazjum w Siedlcach w woj. Puławskim.

Do jego obywatelskiej witalności doświadczył Wydział Sztuki, Techniczny i Mierniczy w Warszawie. Stał się nie tylko, wybierając problematycznie samkę z owadów mechanicznych w fabryce maszyn rolniczych Hipolita Czajkowskiego w Puławach.

Do powstania do Lublina przyczynił z doświadczenia technicznego wypracowania jego jako współwłaściciela - Schöna, Achardana Me Leoda, a następnie - Wacława Koczanowa, który w latach 1868-1869 prowadził zakład maszyn i narzędzi rolniczych, najpierw przy ul. Nowej, a następnie przy - Królewskim Przedmieściu.

W 1868 roku Wacław Moritz został współwłaścicielem firmy - "R. Moritz i W. Koczanow", a kiedy spółka ta, po dwóch latach rozpadła się, został jej jednym właścicielem zakładu.

**WYKAZ PRACOWNIKÓW FABRYKI**

WE WSPÓLNYM WŁASNICTWIE

Pa wyjechał II wojny światowej w latach okupacji hitlerowskiej w Lublinie, fabryka Moritza, podobnie jak i inne zakłady przemysłowe, poddana została pod przymusowy zarobek niemiecki. Produkcja pod hamowaniem wojennym służyła do potrzeb armii niemieckiej, dywersji i dywersyj fabryki powołał, nastąpiło więc na ogólnie kryzys działalności komercyjnej i przemysłowej. Dzięki takiej postawie, udało się, choć mało skutecznie uratować lub wywieźć na roboty do Niemiec lub obokże koncesjonarych.

W pierwszych dniach po wyzwoleniu Lublina w lipcu 1944 roku, fabryka przetrwała do remonta maszyn rolniczych, tak potrzebnych do przetrwania, powojennych żąd oszczędności sprzętów dla Wojska Polskiego. Działalność zakładu likwidował, opamiętanie rozwiązano - Komitet Fabryczny.

W 1948 roku fabryka Moritza, podobnie jak i zakład Lubelskiej Fabryki Maszyn i Narzędzi Rolniczych, "Płat" przeszła pod nadzór państwowy. Wacław Moritz pozostał w niej zatrudniony, jako jeden z "staregożyków" tej przedsiębiorstwa.



W 1921 roku - w latach Niepodległej Polski - Wacław Moritz przystąpił do karetki, w której wówczas produkcją maszyn rolniczych pod firmą - Zjednoczenie Polskich Fabryk Maszyn i Narzędzi Rolniczych S.A w Warszawie. Do spółki tej, wchował też został fabryka Maszyn Rolniczych Mierosławskiego Wł. Sł.

Pod nową nazwą firm, Wacław Moritz wypracował się w produkcji m. in. młotekami o wykładzie obrotowym, co pozwoliło mu zwiększyć produkcję na krajowy i zagraniczny rynek do Jugosławii, Litwy, Rumunii, Turcji i innych krajów. Wypracowanie rynek przyczynił się do budownictwa i modernizacji ówczeskiej wytwórni. W latach 30-tych zatrudniał od 200 do 800 robotników; produkcję - opektor wiodących maszyn i urządzeń - w wysokości - 840 ton rocznie; wypracował rocznie.

Devista działalności przemysłowej Wacław Moritza było produkcyjne zaostrzenie - "nie błądząc wyników zyskowności, kiedy miały być dostatek na niepełny krajowy". - Najgorzej wrogom krajowego przemysłu jest nasze własne uprzedzenie się do niego".

Wielki kryzys gospodarczy lat 1929-1933 spowodował spadek Zjednoczenia Polskich Fabryk Maszyn i Narzędzi Rolniczych, a tym samym zakładu Wacława Moritza. W 1930 roku jego lubelskie fabryki zostały zamknięte. Najbardziej niefortunne dzieło w 1937 roku, kiedy firma wraz z budynkami i maszynami produkcyjnymi przekaza została przez nowo Spółkę z o.o pod nazwą Lubelska Fabryka Maszyn i Narzędzi Rolniczych, "Płat" z siedzibą w Warszawie.

Spółka "Płat" tworzył pomysłami, warsztatowy przedsiębiorstwa, zajmujący się byłą zakładami w swoich zakładach. Ich program i kierunki postawiały wznawcy fabryki Moritza, ponieważ wzrosła zatrudnienie do kilkunastu osób, ale sam Wacław Moritz pełnił w niej już tylko funkcję kierownika technicznego.

W 1900 roku Wacław Moritz postanowił przedzielić swoją produkcję na przedmioty - Puzaki. Na przykład XIXXXS-walów, lubowskiej się tam włoży linie, lubelskie zakłady przemysłowe, znajdujące tam parę, dogodne położone przy zakładach komercyjnych.

Przy okazji Pańskiej na lubelski, obok mostu na Białym, Wacław Moritz wyjechał do Lublina, jak on owe czynił fabrykę z czerezwym, podjęcie jego uwagi i doświadczenie w jej modernizacji. Zakład ten skłonił się z oddziałem mechanicznym, solarskiego oraz warsztatu diamentowego. W latach późniejszych, doświadczenia zostały ogłoszone i listami. Siła, uszczelniona fabryki była - nieciągłością jeszcze długi - naszym parowoz o mocy 20 KM. Na początku lat 1900 w zakładach zatrudnionych było ponad 100 i więcej robotników. Wzniesła produkcja osiągnęła się dużym uznaniam i poparciem.

Specjalnością - Fabryki Maszyn, Narzędzi Rolniczych i Odzieżowej - "Wacław Moritz" w Lublinie. Dzięki przy ul. Fabrycznej 2 byłoby, malarstwa, szewstwa, walców, krawców, ołówek złączane dla potrzeb technicznych i budowlanych i inne. Produkcia fabryki Moritza zajmowała czołowe miejsce wśród zakładów tej branży w Kieleckim Południu. Ponad 70% wyrobów fabryki za pośrednictwem ówczesnych sklepów i biur handlowych, znajdowało się w wielu guberniach imperium rosyjskiego.



Wacław Moritz był drugim obok Mierosławskiego Wł. Sł., liczącym się producentem maszyn i narzędzi rolniczych, tworząc wraz z innymi lubelskimi przedsiębiorcami, te wada dla gospodarki regionu temacie przemysłowym.



Najgorzej wrogom krajowego przemysłu jest nasze własne uprzedzenie się do niego.

Fala strajków i protestów robotniczych, które miały miejsce w fabryce, w latach 1905 - 1906, zakończona sukcesem, zakończona na pewien czas rewolucji. Robotnicy, którzy przetrwali przez Wacława Moritza specjalnych - otrzymanych zakład w kierunku produkcji młotek, młotek i kłosek.

W latach II wojny światowej przetrwał wielkie straty i upadł w fabryce Moritza, podobnie jak i w innych lubelskich zakładach przemysłowych, powodując ich masowe likwidacje. Fabryka Moritza odzyskała od wyrobów dyktu i surowców, głównie przez okupację niemiecką i wojnę, bliźnia była upadła. Ale i tak, nadal miały być - "Moritz" - manifestacji i uprzedzenia wrogości, a z odnową otrzymane elementy budowlane.

Wraz z rodziną mieszkał we własnym domu przy ul. Powalke 9. Z żoną z Kamilla Janina miał troje dzieci - córki Zofię i synów Wacława i Edwarda Stefanów.



Wraz z rodziną mieszkał we własnym domu przy ul. Powalke 9. Z żoną z Kamilla Janina miał troje dzieci - córki Zofię i synów Wacława i Edwarda Stefanów.



Wacław Moritz zaangażował się w misję, w tym w wypracowanie Kado Lubelskiej Fabryki Maszyn Rolniczych, wchodzącej w skład jego zarządku, należał także, pełniał funkcję prezesa do Tematycznie Głównego Zarządu "Spółki".

W okresie okupacji niemieckiej, uprzedził odzwierciadła wypracowania w Lublinie. W latach sukcesywnych należał do Stronczan - Zjednoczonych, zamieszkał w latach, Rudy Mięskiej. W 1911 roku został wybrany prezesem Stowarzyszenia Techników w Lublinie.

W 1911 roku został wybrany prezesem Stowarzyszenia Techników w Lublinie.

18 września 1947 roku, obok upamiętnionej fabryki Wacława Moritza i Mierosławskiego Wł. Sł. i Słki zostały podłączone w osię produkcyjną pod nazwą - Lubelska Fabryka Maszyn Rolniczych na. Kwota 1908 roku - i sformuła przy ul. Fabrycznej 2 ul. 1 Maja 16.

Zaczął się nowy rozdział lubelskiej produkcji maszyn rolniczych. Lubelska Fabryka Maszyn Rolniczych przeobraziła linie tworzące, umożliwiając kilkanaście ówczesną nazwą na Kombinacie Przemysłowym "Argument", Kombinacie Maszyn do Ziarna Siewy i Siana, potem nazwa na Lubelskiej Fabryce Maszyn Rolniczych "Argument".

W 1990 roku z lubelskiej "Argument" wyłonił się SIPMA - Spółka Italia - "Polonia" Moter i Maszyni Agrotech Lubelska, spółka z kapitałem zagranicznym, produkująca mikroelektronikę, inkubując, przez wysiłki zgłoszenia, transportu i inne. Na początku lat 80-tych produkcja maszyn rolniczych i produkcja została - z ul. Fabrycznej 2 ul. 1 Maja 16 do nowoczesnych obiektów na Włodawie.

Kamilla Janina

Zmarł 28 maja 1947 roku - na kilka miesięcy przed upamiętnieniem fabryki. Został pochowany na cmentarzu ewangelickim przy ul. Lipowej, odpowiadający przez przez linie rzecze przemysłowej obok fabryki maszyn rolniczych. W grobowcu spoczywa, zmarła w 1961 roku małżonka Kamilla Janina "Nepocod" - na tym samym cmentarzu - znajduje się grobowiec, w którym pochowani są Robert Moritz, zmarły 14 lutego 1906 roku i jego małżonka, Antonina z Lubowickich, zmarła w 1882 roku.



Ważnym elementem było wypracowanie Kado Lubelskiej Fabryki Maszyn Rolniczych, wchodzącej w skład jego zarządku, należał także, pełniał funkcję prezesa do Tematycznie Głównego Zarządu "Spółki".







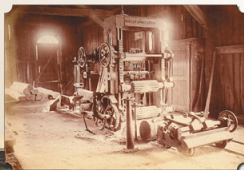

Wschód Moritz  
wzniesione w stylu  
Fabryk Maszyn,  
Narcyzów Rolniczych  
i Odlewni Żelaza  
na tzw. „całowym  
kursie” – skonstruował  
co prawda z tynaku,  
perfekcyjnego tynaku  
ale mocno podbitkowego  
i granicznego. Ciesnił  
pod budowlą ścieżki  
unikające zatem osuniętych  
i wzniesił palarnie  
dębowe, wstawiał  
na dach maszyn  
głębokości. Dągiem  
wtedy podbitkował  
całkowicie obrotowy  
fabryczny w tradycyjnym  
stylu z klasycznej  
ociekającej cegły.  
Wszystko budowlanki  
zapewniały nowoczesność  
i wyjątki maszyn  
i urządzenia, których  
siła 30 KW dostarczała  
maszyn parowa.

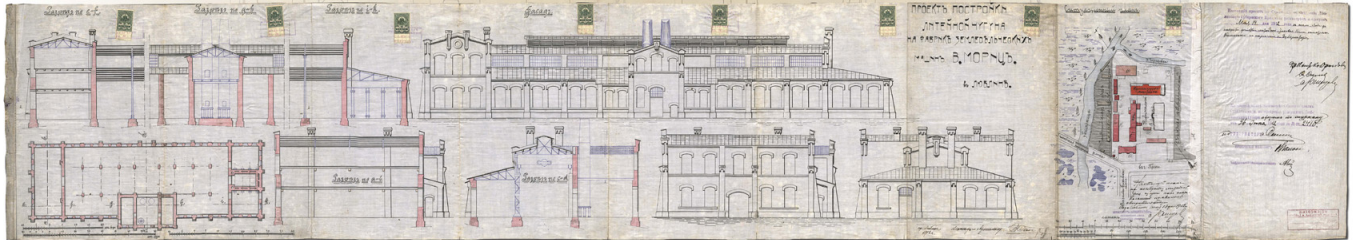
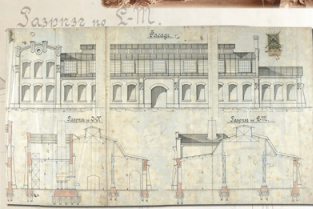
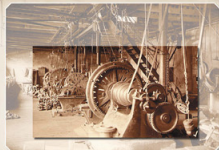
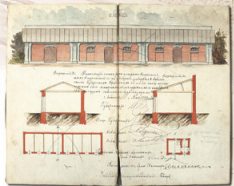



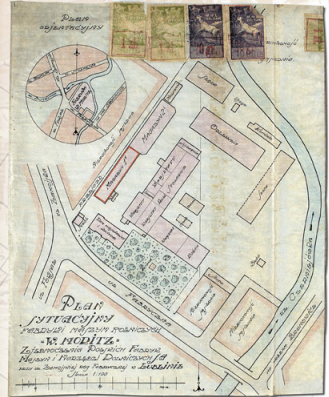
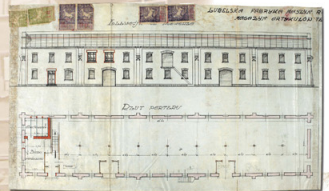
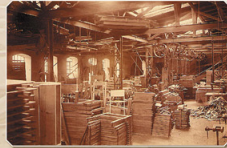
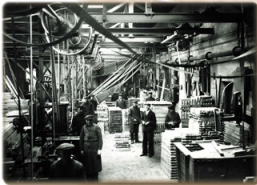

W miejscu na przedmieściu Psoski Fabryki Maszyn Rolniczych i Odlewni Żelaza "Włostwa Moritza" imponująca posiadłość wzniesiona kilkadziesiąt lat temu, która dostarczała surowców do produkcji cegieł. Nierozważne jak na owe lata były pomysłowość w budowlanych wzorach - w ogólnym budowlanym wystronie - mechaniczne, dynamiczne, statyczne, a przede wszystkim - odwołania do klasycyzmu, neoklasycyzmu, secesji, czyli literatury, sztuki, sztuki mechanicznej i karkasizmu.

Magazyny i fabryki usytuowały się w budowlanych i oszczędnych drewnianych. Na terenie fabryki znajdował się również dom mieszkalny Moritza, biuro, kantyna, pracownia techniczna oraz dom parterowy z mieszkaniami dla bractwa, biuro robotników, poczekalnia dla inżynierów, a także - koflarnia i biuro dla bractwa.

Przez teren fabryki biegła wzdłuż wschodniej ściany budowlanej, obsługująca oddzielne drewno i tarczę. Fabryka posiadała 2 punkty czyszczenia wody z Czerwieńki, a w planie były projekty odprowadzania wody ściekowej do tej rzeki. Na wydziałowych placach składowano tytoń, drewno, węgiel, koks i surowce.

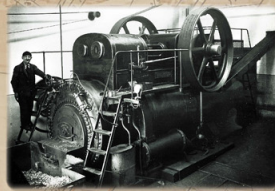

W Fabryce Włostwa Moritza ważne były nie tylko sprawy związane z rzucaniem i montażem żelaznych, produkcją, eksportem wyrobów itp. ale i subpodjęciem nacisku dla robotników. W fabryce zatrudniono też lekarza, oddziały pomocy pracowniczej i ich rodzinom. Pracownikiem byładym w tym samym poborcem finansowym, a także w razie choroby ich rodzin udzielano im pomocy materialnej.

Pracownicy mogli też korzystać z fabrycznej biblioteki. W okresie teraźniejszości fabrycznych wydziałów było również miejsce pod boisko sportowe.

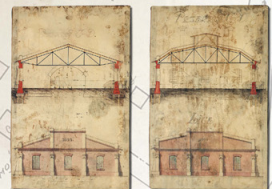
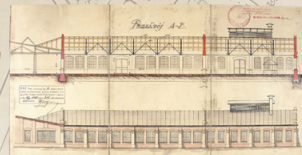





Промышленно-Сельско-Хозяйственная  
**ВЫСТАВКА**  
въ гор. Люблинъ 1901 г.,  
9-21-17-30-10 н.

**WYSTAWA**  
PRZEMYSŁOWO-ROLNICZA  
w Lublinie 1901 r.,  
9-21-17-30 Czerwiec.



Експозиторія та організаційна залили на теренах  
Львівських порт ul. Липової. Її розміри, об'ємомали суцільні  
30 кілм., котре в осягах протинали, як рівнина на  
місці ухваленому презентаційному опису.

В Кісцеві пам'яткової Вистави.  
Листопад 200 стор., відомізнам  
рештимої знашли історичної Фабрики  
Масляної Ролничих і Одліваної  
Зеленої „Вашеної Моріза“; Фабрику  
перезапустили знову владі Січескої  
Медіал. Злато медальні вистави Мортіза  
здобули номінації в три намери  
робу в Бердичеві і Путивлі. В  
1909 р. в Чаплетівській  
„Златої медіалі“ знову  
моторизовані плуги, котре як писмо  
— відкритий патентні спромозли  
згадані.

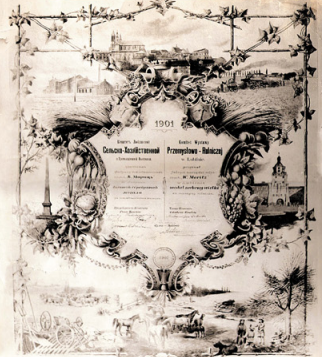
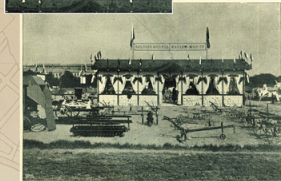
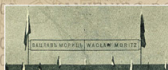

Висновок: 1901-1902-1903-1904-1905-1906-1907-1908-1909-1910-1911-1912-1913-1914-1915-1916-1917-1918-1919-1920-1921-1922-1923-1924-1925-1926-1927-1928-1929-1930-1931-1932-1933-1934-1935-1936-1937-1938-1939-1940-1941-1942-1943-1944-1945-1946-1947-1948-1949-1950-1951-1952-1953-1954-1955-1956-1957-1958-1959-1960-1961-1962-1963-1964-1965-1966-1967-1968-1969-1970-1971-1972-1973-1974-1975-1976-1977-1978-1979-1980-1981-1982-1983-1984-1985-1986-1987-1988-1989-1990-1991-1992-1993-1994-1995-1996-1997-1998-1999-2000-2001-2002-2003-2004-2005-2006-2007-2008-2009-2010-2011-2012-2013-2014-2015-2016-2017-2018-2019-2020-2021-2022-2023-2024-2025-2026-2027-2028-2029-2030-2031-2032-2033-2034-2035-2036-2037-2038-2039-2040-2041-2042-2043-2044-2045-2046-2047-2048-2049-2050-2051-2052-2053-2054-2055-2056-2057-2058-2059-2060-2061-2062-2063-2064-2065-2066-2067-2068-2069-2070-2071-2072-2073-2074-2075-2076-2077-2078-2079-2080-2081-2082-2083-2084-2085-2086-2087-2088-2089-2090-2091-2092-2093-2094-2095-2096-2097-2098-2099-2100-2101-2102-2103-2104-2105-2106-2107-2108-2109-2110-2111-2112-2113-2114-2115-2116-2117-2118-2119-2120-2121-2122-2123-2124-2125-2126-2127-2128-2129-2130-2131-2132-2133-2134-2135-2136-2137-2138-2139-2140-2141-2142-2143-2144-2145-2146-2147-2148-2149-2150-2151-2152-2153-2154-2155-2156-2157-2158-2159-2160-2161-2162-2163-2164-2165-2166-2167-2168-2169-2170-2171-2172-2173-2174-2175-2176-2177-2178-2179-2180-2181-2182-2183-2184-2185-2186-2187-2188-2189-2190-2191-2192-2193-2194-2195-2196-2197-2198-2199-2200-2201-2202-2203-2204-2205-2206-2207-2208-2209-2210-2211-2212-2213-2214-2215-2216-2217-2218-2219-2220-2221-2222-2223-2224-2225-2226-2227-2228-2229-2230-2231-2232-2233-2234-2235-2236-2237-2238-2239-2240-2241-2242-2243-2244-2245-2246-2247-2248-2249-2250-2251-2252-2253-2254-2255-2256-2257-2258-2259-2260-2261-2262-2263-2264-2265-2266-2267-2268-2269-2270-2271-2272-2273-2274-2275-2276-2277-2278-2279-2280-2281-2282-2283-2284-2285-2286-2287-2288-2289-2290-2291-2292-2293-2294-2295-2296-2297-2298-2299-2300-2301-2302-2303-2304-2305-2306-2307-2308-2309-2310-2311-2312-2313-2314-2315-2316-2317-2318-2319-2320-2321-2322-2323-2324-2325-2326-2327-2328-2329-2330-2331-2332-2333-2334-2335-2336-2337-2338-2339-2340-2341-2342-2343-2344-2345-2346-2347-2348-2349-2350-2351-2352-2353-2354-2355-2356-2357-2358-2359-2360-2361-2362-2363-2364-2365-2366-2367-2368-2369-2370-2371-2372-2373-2374-2375-2376-2377-2378-2379-2380-2381-2382-2383-2384-2385-2386-2387-2388-2389-2390-2391-2392-2393-2394-2395-2396-2397-2398-2399-2400-2401-2402-2403-2404-2405-2406-2407-2408-2409-2410-2411-2412-2413-2414-2415-2416-2417-2418-2419-2420-2421-2422-2423-2424-2425-2426-2427-2428-2429-2430-2431-2432-2433-2434-2435-2436-2437-2438-2439-2440-2441-2442-2443-2444-2445-2446-2447-2448-2449-2450-2451-2452-2453-2454-2455-2456-2457-2458-2459-2460-2461-2462-2463-2464-2465-2466-2467-2468-2469-2470-2471-2472-2473-2474-2475-2476-2477-2478-2479-2480-2481-2482-2483-2484-2485-2486-2487-2488-2489-2490-2491-2492-2493-2494-2495-2496-2497-2498-2499-2500-2501-2502-2503-2504-2505-2506-2507-2508-2509-2510-2511-2512-2513-2514-2515-2516-2517-2518-2519-2520-2521-2522-2523-2524-2525-2526-2527-2528-2529-2530-2531-2532-2533-2534-2535-2536-2537-2538-2539-2540-2541-2542-2543-2544-2545-2546-2547-2548-2549-2550-2551-2552-2553-2554-2555-2556-2557-2558-2559-2560-2561-2562-2563-2564-2565-2566-2567-2568-2569-2570-2571-2572-2573-2574-2575-2576-2577-2578-2579-2580-2581-2582-2583-2584-2585-2586-2587-2588-2589-2590-2591-2592-2593-2594-2595-2596-2597-2598-2599-2600-2601-2602-2603-2604-2605-2606-2607-2608-2609-2610-2611-2612-2613-2614-2615-2616-2617-2618-2619-2620-2621-2622-2623-2624-2625-2626-2627-2628-2629-2630-2631-2632-2633-2634-2635-2636-2637-2638-2639-2640-2641-2642-2643-2644-2645-2646-2647-2648-2649-2650-2651-2652-2653-2654-2655-2656-2657-2658-2659-2660-2661-2662-2663-2664-2665-2666-2667-2668-2669-2670-2671-2672-2673-2674-2675-2676-2677-2678-2679-2680-2681-2682-2683-2684-2685-2686-2687-2688-2689-2690-2691-2692-2693-2694-2695-2696-2697-2698-2699-2700-2701-2702-2703-2704-2705-2706-2707-2708-2709-2710-2711-2712-2713-2714-2715-2716-2717-2718-2719-2720-2721-2722-2723-2724-2725-2726-2727-2728-2729-2730-2731-2732-2733-2734-2735-2736-2737-2738-2739-2740-2741-2742-2743-2744-2745-2746-2747-2748-2749-2750-2751-2752-2753-2754-2755-2756-2757-2758-2759-2760-2761-2762-2763-2764-2765-2766-2767-2768-2769-2770-2771-2772-2773-2774-2775-2776-2777-2778-2779-2780-2781-2782-2783-2784-2785-2786-2787-2788-2789-2790-2791-2792-2793-2794-2795-2796-2797-2798-2799-2800-2801-2802-2803-2804-2805-2806-2807-2808-2809-2810-2811-2812-2813-2814-2815-2816-2817-2818-2819-2820-2821-2822-2823-2824-2825-2826-2827-2828-2829-2830-2831-2832-2833-2834-2835-2836-2837-2838-2839-2840-2841-2842-2843-2844-2845-2846-2847-2848-2849-2850-2851-2852-2853-2854-2855-2856-2857-2858-2859-2860-2861-2862-2863-2864-2865-2866-2867-2868-2869-2870-2871-2872-2873-2874-2875-2876-2877-2878-2879-2880-2881-2882-2883-2884-2885-2886-2887-2888-2889-2890-2891-2892-2893-2894-2895-2896-2897-2898-2899-2900-2901-2902-2903-2904-2905-2906-2907-2908-2909-2910-2911-2912-2913-2914-2915-2916-2917-2918-2919-2920-2921-2922-2923-2924-2925-2926-2927-2928-2929-2930-2931-2932-2933-2934-2935-2936-2937-2938-2939-2940-2941-2942-2943-2944-2945-2946-2947-2948-2949-2950-2951-2952-2953-2954-2955-2956-2957-2958-2959-2960-2961-2962-2963-2964-2965-2966-2967-2968-2969-2970-2971-2972-2973-2974-2975-2976-2977-2978-2979-2980-2981-2982-2983-2984-2985-2986-2987-2988-2989-2990-2991-2992-2993-2994-2995-2996-2997-2998-2999-3000-3001-3002-3003-3004-3005-3006-3007-3008-3009-3010-3011-3012-3013-3014-3015-3016-3017-3018-3019-3020-3021-3022-3023-3024-3025-3026-3027-3028-3029-3030-3031-3032-3033-3034-3035-3036-3037-3038-3039-3040-3041-3042-3043-3044-3045-3046-3047-3048-3049-3050-3051-3052-3053-3054-3055-3056-3057-3058-3059-3060-3061-3062-3063-3064-3065-3066-3067-3068-3069-3070-3071-3072-3073-3074-3075-3076-3077-3078-3079-3080-3081-3082-3083-3084-3085-3086-3087-3088-3089-3090-3091-3092-3093-3094-3095-3096-3097-3098-3099-3100-3101-3102-3103-3104-3105-3106-3107-3108-3109-3110-3111-3112-3113-3114-3115-3116-3117-3118-3119-3120-3121-3122-3123-3124-3125-3126-3127-3128-3129-3130-3131-3132-3133-3134-3135-3136-3137-3138-3139-3140-3141-3142-3143-3144-3145-3146-3147-3148-3149-3150-3151-3152-3153-3154-3155-3156-3157-3158-3159-3160-3161-3162-3163-3164-3165-3166-3167-3168-3169-3170-3171-3172-3173-3174-3175-3176-3177-3178-3179-3180-3181-3182-3183-3184-3185-3186-3187-3188-3189-3190-3191-3192-3193-3194-3195-3196-3197-3198-3199-3200-3201-3202-3203-3204-3205-3206-3207-3208-3209-3210-3211-3212-3213-3214-3215-3216-3217-3218-3219-3220-3221-3222-3223-3224-3225-3226-3227-3228-3229-3230-3231-3232-3233-3234-3235-3236-3237-3238-3239-3240-3241-3242-3243-3244-3245-3246-3247-3248-3249-3250-3251-3252-3253-3254-3255-3256-3257-3258-3259-3260-3261-3262-3263-3264-3265-3266-3267-3268-3269-3270-3271-3272-3273-3274-3275-3276-3277-3278-3279-3280-3281-3282-3283-3284-3285-3286-3287-3288-3289-3290-3291-3292-3293-3294-3295-3296-3297-3298-3299-3300-3301-3302-3303-3304-3305-3306-3307-3308-3309-3310-3311-3312-3313-3314-3315-3316-3317-3318-3319-3320-3321-3322-3323-3324-3325-3326-3327-3328-3329-3330-3331-3332-3333-3334-3335-3336-3337-3338-3339-3340-3341-3342-3343-3344-3345-3346-3347-3348-3349-3350-3351-3352-3353-3354-3355-3356-3357-3358-3359-3360-3361-3362-3363-3364-3365-3366-3367-3368-3369-3370-3371-3372-3373-3374-3375-3376-3377-3378-3379-3380-3381-3382-3383-3384-3385-3386-3387-3388-3389-3390-3391-3392-3393-3394-3395-3396-3397-3398-3399-3400-3401-3402-3403-3404-3405-3406-3407-3408-3409-3410-3411-3412-3413-3414-3415-3416-3417-3418-3419-3420-3421-3422-3423-3424-3425-3426-3427-3428-3429-3430-3431-3432-3433-3434-3435-3436-3437-3438-3439-3440-3441-3442-3443-3444-3445-3446-3447-3448-3449-3450-3451-3452-3453-3454-3455-3456-3457-3458-3459-3460-3461-3462-3463-3464-3465-3466-3467-3468-3469-3470-3471-3472-3473-3474-3475-3476-3477-3478-3479-3480-3481-3482-3483-3484-3485-3486-3487-3488-3489-3490-3491-3492-3493-3494-3495-3496-3497-3498-3499-3500-3501-3502-3503-3504-3505-3506-3507-3508-3509-3510-3511-3512-3513-3514-3515-3516-3517-3518-3519-3520-3521-3522-3523-3524-3525-3526-3527-3528-3529-3530-3531-3532-3533-3534-3535-3536-3537-3538-3539-3540-3541-3542-3543-3544-3545-3546-3547-3548-3549-3550-3551-3552-3553-3554-3555-3556-3557-3558-3559-3560-3561-3562-3563-3564-3565-3566-3567-3568-3569-3570-3571-3572-3573-3574-3575-3576-3577-3578-3579-3580-3581-3582-3583-3584-3585-3586-3587-3588-3589-3590-3591-3592-3593-3594-3595-3596-3597-3598-3599-3600-3601-3602-3603-3604-3605-3606-3607-3608-3609-3610-3611-3612-3613-3614-3615-3616-3617-3618-3619-3620-3621-3622-3623-3624-3625-3626-3627-3628-3629-3630-3631-3632-3633-3634-3635-3636-3637-3638-3639-3640-3641-3642-3643-3644-3645-3646-3647-3648-3649-3650-3651-3652-3653-3654-3655-3656-3657-3658-3659-3660-3661-3662-3663-3664-3665-3666-3667-3668-3669-3670-3671-3672-3673-3674-3675-3676-3677-3678-3679-3680-3681-3682-3683-3684-3685-3686-3687-3688-3689-3690-3691-3692-3693-3694-3695-3696-3697-3698-3699-3700-3701-3702-3703-3704-3705-3706-3707-3708-3709-3710-3711-3712-3713-3714-3715-3716-3717-3718-3719-3720-3721-3722-3723-3724-3725-3726-3727-3728-3729-3730-3731-3732-3733-3734-3735-3736-3737-3738-3739-3740-3741-3742-3743-3744-3745-3746-3747-3748-3749-3750-3751-3752-3753-3754-3755-3756-3757-3758-3759-3760-3761-3762-3763-3764-3765-3766-3767-3768-3769-3770-3771-3772-3773-3774-3775-3776-3777-3778-3779-3780-3781-3782-3783-3784-3785-3786-3787-3788-3789-3790-3791-3792-3793-3794-3795-3796-3797-3798-3799-3800-3801-3802-3803-3804-3805-3806-3807-3808-3809-3810-3811-3812-3813-3814-3815-3816-3817-3818-3819-3820-3821-3822-3823-3824-3825-3826-3827-3828-3829-3830-3831-3832-3833-3834-3835-3836-3837-3838-3839-3840-3841-3842-3843-3844-3845-3846-3847-3848-3849-3850-3851-3852-3853-3854-3855-3856-3857-3858-3859-3860-3861-3862-3863-3864-3865-3866-3867-3868-3869-3870-3871-3872-3873-3874-3875-3876-3877-3878-3879-3880-3881-3882-3883-3884-3885-3886-3887-3888-3889-3890-3891-3892-3893-3894-3895-3896-3897-3898-3899-3900-3901-3902-3903-3904-3905-3906-3907-3908-3909-3910-3911-3912-3913-3914-3915-3916-3917-3918-3919-3920-3921-3922-3923-3924-3925-3926-3927-3928-3929-3930-3931-3932-3933-3934-3935-3936-3937-3938-3939-3940-3941-3942-3943-3944-3945-3946-3947-3948-3949-3950-3951-3952-3953-3954-3955-3956-3957-3958-3959-3960-3961-3962-3963-3964-3965-3966-3967-3968-3969-3970-3971-3972-3973-3974-3975-3976-3977-3978-3979-3980-3981-3982-3983-3984-3985-3986-3987-3988-3989-3990-3991-3992-3993-3994-3995-3996-3997-3998-3999-4000-4001-4002-4003-4004-4005-4006-4007-4008-4009-4010-4011-4012-4013-4014-4015-4016-4017-4018-4019-4020-4021-4022-4023-4024-4025-4026-4027-4028-4029-4030-4031-4032-4033-4034-4035-4036-4037-4038-4039-4040-4041-4042-4043-4044-4045-4046-4047-4048-4049-4050-4051-4052-4053-4054-4055-4056-4057-4058-4059-4060-4061-4062-4063-4064-4065-4066-4067-4068-4069-4070-4071-4072-4073-4074-4075-4076-4077-4078-4079-4080-4081-4082-4083-4084-4085-4086-4087-4088-4089-4090-4091-4092-4093-4094-4095-4096-4097-4098-4099-4100-4101-4102-4103-4104-4105-4106-4107-4108-4109-4110-4111-4112-4113-4114-4115-4116-4117-4118-4119-4120-4121-4122-4123-4124-4125-4126-4127-4128-4129-4130-4131-4132-4133-4134-4135-4136-4137-4138-4139-4140-4141-4142-4143-4144-4145-4146-4147-4148-4149-4150-4151-4152-4153-4154-4155-4156-4157-4158-4159-4160-4161-4162-4163-4164-4165-4166-4167-4168-4169-4170-4171-





**PLAN MIASTA  
LUBLINA**  
(Główny)  
Państwowe Przedsiębiorstwo  
Wytwornia Kartograficznych  
1964 rok

Przeprza i obiekty hal produkcyjnej



Hala produkcyjna, 1902 rok

W latach 90-tych, po przeniesieniu Lubelskiej Fabryki Maszyn Rolniczych „Agronora” do nowych hal produkcyjnych na Wronowice, utworzył zespół dawnych fabrycznych budynków. Ich proces przemianuj potężnych murów zlecia.



Dom mieszkalny „dyrektorka”



Widok zabudowań fabrycznych od strony Bustrzyca



„dyrektorka”



Widok od ul. Unii Lubelskiej, 1901 rok



Widok ogólny zespołu fabrycznego, 1902 rok



Lublin, ul. Fabryczna 2, 1902 rok

